

# FCP展示会・商談会シート

記入日

2021年  
4月10日

FOOD  
COMMUNICATION  
PROJECT

第3版

## 商品特性と取引条件

商 品 名	氷結梅						
提供可能時期 (最もおいしい時期を( )内に記載)	通年 (夏場)		賞味期限 / 消費期限	賞味期限	8ヶ月	消費期限	
主原料産地 (漁獲場所等)	和歌山県		JAN コード (13桁もしくは8桁)	無			
内 容 量	25g×7粒		希望小売価格	税抜	税込(切捨) 税率	¥2,800	
1ケースあたり入数	12入り		保 存 温 度 帯	常温 ▼			
発注リードタイム	受注後20営業日		販売エリアの制限	●無 ○有→			
最大・最小ケース納品単位 (◎ケース/日 など単位も記載)	最大	最小	1ケース	ケースサイズ(重量)	縦(寸) × 横(寸) × 高さ(寸)	重量(kg)	
					26.0	48.5	31.0 5.2
認 証 等 (商品・工場・農場等)	<input type="checkbox"/> 有機JAS <input checked="" type="checkbox"/> ISO ※ <input type="checkbox"/> HACCP ※ <input type="checkbox"/> 農業生産工程管理(GAP) ※ <input type="checkbox"/> その他(右に記入→) ※印のものは、具体的な取得内容を記載 →						

ターゲット	売 り 先	<input checked="" type="checkbox"/> 外食 <input type="checkbox"/> 中食 <input type="checkbox"/> 商社・卸売 <input type="checkbox"/> メーカー <input type="checkbox"/> スーパーマーケット <input type="checkbox"/> 百貨店 <input checked="" type="checkbox"/> その他小売 <input checked="" type="checkbox"/> ホテル・宴会・レジャー <input type="checkbox"/> その他(右に記入→)
	お 客 様 (性別・年齢層など)	お子様・女性
利用シーン (利用方法・おすすめレシピ等)	お子様のおやつに又、食後のデザートに	
商品特徴	紀州南高梅の中でも大粒の梅を使用し、一粒ずつ個包装をしております。冷凍庫で一晩凍らせて頂くと、冷たく甘酸っぱい風味をご堪能頂けます。	

## 商品写真

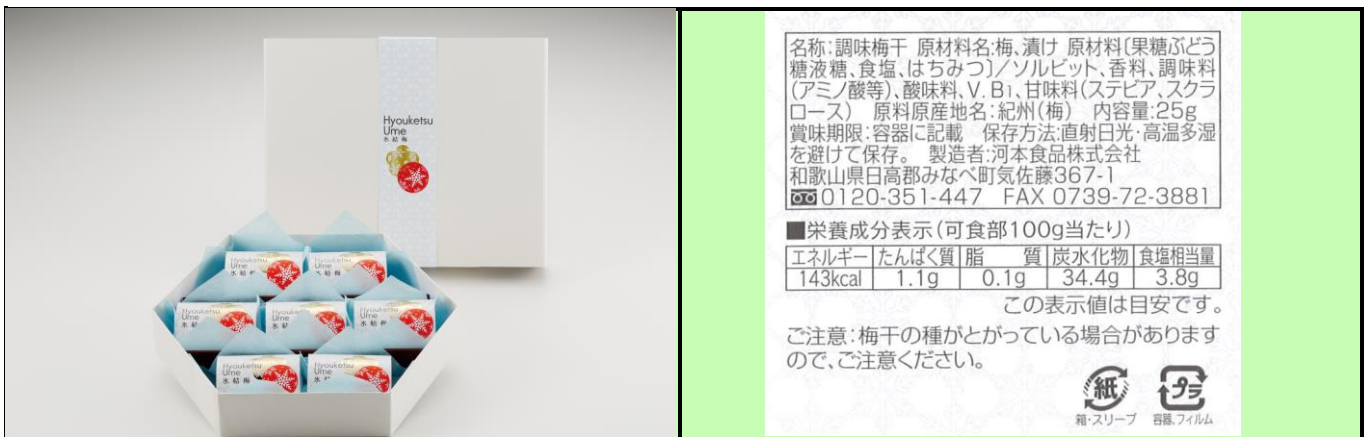

名称:調味梅干 原材料名:梅、漬け 原材料(果糖ぶどう糖液糖、食塩、はちみつ)/ソルビット、香料、調味料(アミノ酸等)、酸味料、V、B1、甘味料(ステビア、スクラロース) 原料原産地名:紀州(梅) 内容量:25g  
賞味期限:容器に記載 保存方法:直射日光・高温多湿を避けて保存。 製造者:河本食品株式会社  
和歌山県日高郡みなべ町気佐藤367-1  
☎0120-351-447 FAX 0739-72-3881

■栄養成分表示(可食部100g当たり)

エネルギー	たんぱく質	脂 質	炭水化物	食塩相当量
143kcal	1.1g	0.1g	34.4g	3.8g

この表示値は目安です。

ご注意:梅干の種がとがっている場合がありますので、ご注意ください。



**アレルギー表示(特定原材料)**  
※使用している項目に☑、使用していない場合は以下の欄に大きく×をする。

表示義務有	<input type="checkbox"/> えび、 <input type="checkbox"/> かき、 <input type="checkbox"/> 小麦、 <input type="checkbox"/> そば、 <input type="checkbox"/> 卵 <input type="checkbox"/> 乳、 <input type="checkbox"/> 落花生
表示を奨励 (任意表示)	<input type="checkbox"/> あわび、 <input type="checkbox"/> いか、 <input type="checkbox"/> いくら、 <input type="checkbox"/> オレンジ、 <input type="checkbox"/> カシューナッツ <input type="checkbox"/> キウイフルーツ、 <input type="checkbox"/> 牛肉、 <input type="checkbox"/> くるみ、 <input type="checkbox"/> ごま、 <input type="checkbox"/> さけ <input type="checkbox"/> さば、 <input type="checkbox"/> 大豆、 <input type="checkbox"/> 鶏肉、 <input type="checkbox"/> パナナ、 <input type="checkbox"/> 豚肉 <input type="checkbox"/> まつたけ、 <input type="checkbox"/> もも、 <input type="checkbox"/> やまいも、 <input type="checkbox"/> りんご、 <input type="checkbox"/> ゼラチン
備 考	(当商品以外にアレルギーを扱っている場合はその旨を記入)